

OGGETTO: Legge 23 luglio 2021, n. 106 recante “Conversione in legge, con modificazioni, del decreto-legge 25 maggio 2021, n. 73, recante misure urgenti connesse all’emergenza da COVID-19, per le imprese, il lavoro, i giovani, la salute e i servizi territoriali”

Adempimenti per scuole paritarie

DEMONINAZIONE ISTITUTO SCOLASTICO: SCUOLA DELL’INFANZIA PARITARIA VILLAGGI RIVETTI

CODICICE MECCANOGRAFICO:BI1A0024C

INDIRIZZO: VIA LIBERTA’, 13 – 13856 –VIGLIANO BIELLESE (BI)

ORGANIZZAZIONE INTERNA:

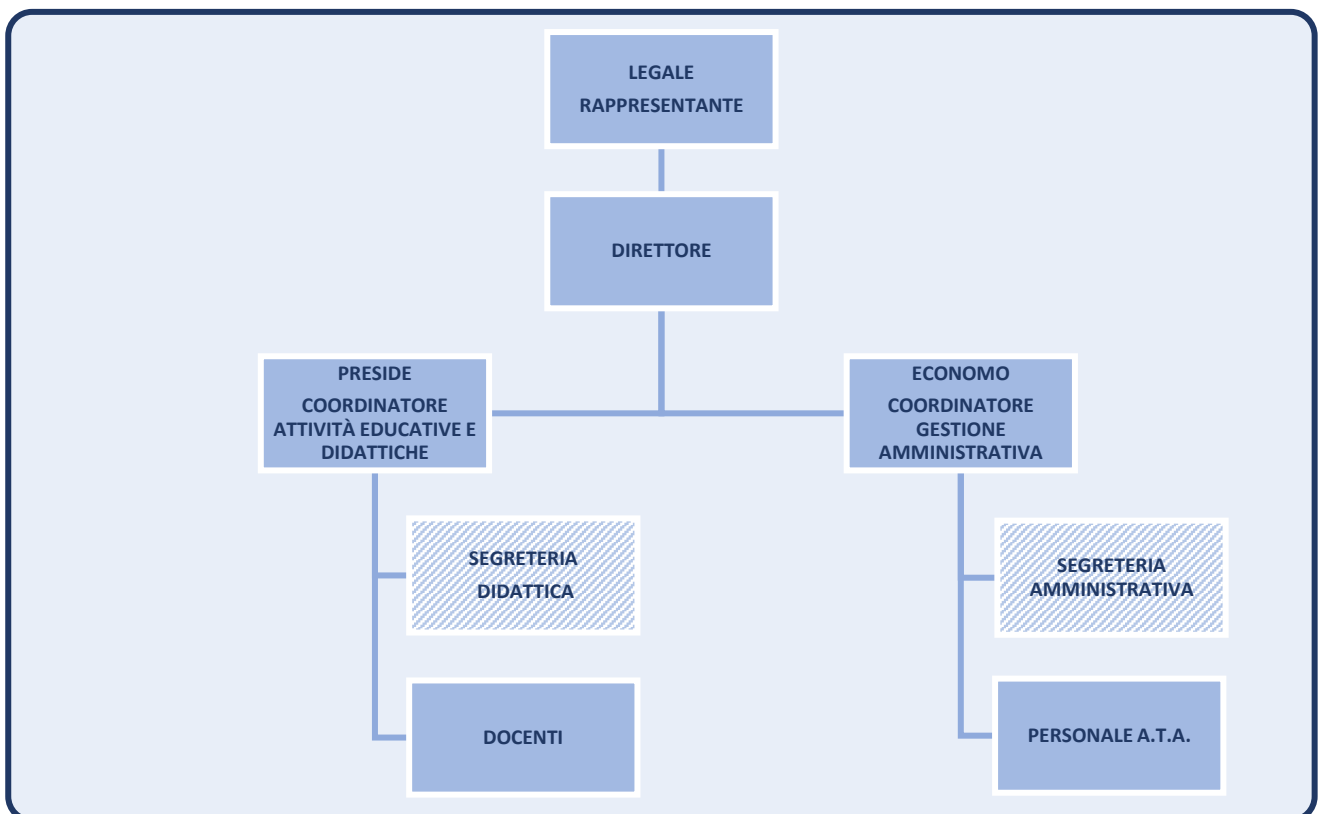

INCARICHI DI COLLABORAZIONE O CONSULENZA (ANNO 2020):

CONSULENTE / COLLABORATORE	INCARICO	COMPENSO EROGATO	CURRICULUM VITAE

CONTO ANNUALE DEL PERSONALE E TASSI DI ASSENZA (ANNO 2020)

Il costo complessivo annuale del personale dipendente ammonta ad euro **196.516,36**

Il tasso di assenza (calcolato considerando i periodi di malattia, infortunio, maternità, ferie, permessi, festività godute, FIS, altre assenze) è risultato pari **40,73%**

PERSONALE IN SERVIZIO CON CONTRATTO DI LAVORO NON A TEMPO INDETERMINATO (ANNO 2020)

PERSONALE	NUMERO
Docenti	3
Personale A.T.A.	4

BILANCIO DI ESERCIZIO (ANNO 2020)

SITUAZIONE PATRIMONIALE RIEPILOGATIVA					
45 ISTITUTO SAN CASSIANO		Da data contabile 01-01-2020			
VIA LIBERTA' 13		A data contabile 31-12-2020			
13856 VIGLIANO BIELLESE (BI)					
P.I. 00383440021 C.F. 00383440021					
Attività: 3 - SCUOLA DELL'INFANZIA Ateco: 851000 Istruzione di grado preparatorio: scuole dell'infanzia, scuole speciali collegate a quelle primarie		BG10U (OR)			
ATTIVITA'			PASSIVITA'		
1	-- CONTI FINANZIARI	45.202,02	8	-- CREDITI	40.327,79
1.10	- CASSA	2,33	8.801	- CREDITI/DEBITI	40.327,79
1.11	- BANCHE C/C	45.199,69	31	-- IMMOBILIZZAZIONI MATERIALI	2.484.126,38
3	-- CLIENTI	4.694,63	31.36	- F.DI AMM. IMMOB. MATERIALI	2.484.126,38
3.1	- CLIENTI	4.694,63	53	-- FORNITORI	35.574,47
			53.1	- FORNITORI	35.574,47
6	-- ERARIO	10.440,55			
6.16	- ERARIO C/IMPOSTE	10.440,55	54	-- DEBITI	17.593,60
8	-- CREDITI	127.524,82	54.56	- PERSONALE E ENTI	14.512,19
8.18	- CREDITI DIVERSI	76.465,36	54.57	- ERARIO C/RITENUTE	3.081,41
8.801	- CREDITI/DEBITI	51.059,46	55	-- RATEI E RISCOINTI PASSIVI	96.959,47
20	-- ERARIO C/IVA	165.856,00	55.55	- RETTIFICHE PASSIVE DI BILANC	96.959,47
20.20	- ERARIO C/IVA	165.856,00	64	-- FONDI DIVERSI	132.270,02
21	-- RATEI E RISCOINTI ATTIVI	5.815,28	64.66	- FONDO TFR	132.270,02
21.21	- RETTIFICHE ATTIVE DI BILANCI	5.815,28	67	- PATRIMONIO	927.471,48
31	-- IMMOBILIZZAZIONI MATERIALI	3.369.005,04	67.67	- CAPITALE E RISERVE	927.471,48
31.31	- TERRENI E FABBRICATI	2.088.534,55			
31.32	- IMPIANTI E MACCHINARI	590.682,10			
31.33	- ATTREZZATURE	305.279,39			
31.34	- ALTRI BENI MATERIALI	384.509,00			
54	-- DEBITI	1.854,96			
54.56	- PERSONALE E ENTI	1.854,96			
== TOTALE ATTIVITA' ==		3.730.393,30	== TOTALE PASSIVITA' ==		3.734.323,21
=== PERDITA D'ESERCIZIO ===		3.929,91			
=== TOTALE A PAREGGIO ===		3.734.323,21			

SITUAZIONE DI REDDITO RIEPILOGATIVA

45 ISTITUTO SAN CASSIANO		Da data contabile 01-01-2020	
VIA LIBERTA' 13		A data contabile 31-12-2020	
13856 VIGLIANO BIELLESE (BI)			
P.I. 00383440021 C.F. 00383440021			
Attività: 3 - SCUOLA DELL'INFANZIA Ateco: 851000 Istruzione di grado preparatorio: scuole dell'infanzia, scuole speciali collegate a quelle primarie		BG10U (OR)	
COSTI E SPESE		RICAVI E RENDITE	
72	-- COSTI E ACQUISTI	399.811,17	80 -- RICAVI
72.72	- ACQUISTI PER LA PRODUZIONE	809,70	80.82 - RICAVI PER PRESTAZIONI
72.74	- ACQUISTI DIVERSI PRODUZIONE	268,83	80.87 - RICAVI E PROVENTI DIVERSI
72.77	- UTENZE E SERVIZI	9.156,68	
72.78	- MANUTENZIONI E RIPARAZIONI	38.527,26	
72.81	- COSTO PERSONALE DIPENDENTE	193.516,36	
72.82	- COSTI DIVERSI DEI DIPENDENTI	507,33	
72.84	- SERVIZI E CONSULENZE	24.562,67	
72.86	- SPESE AMMINISTRATIVE	1.708,45	
72.87	- SPESE GENERALI	41.388,01	
72.88	- ONERI FINANZIARI	91,61	
72.89	- AMM. ORD. BENI MATERIALI	65.268,97	
72.93	- ONERI TRIBUTARI	21.361,10	
72.94	- ONERI STRAORDINARI/ORDINARI	2.644,20	
==TOTALE.COSTI==		399.811,17	==TOTALE.RICAVI==
			395.881,26
			=== PERDITA D'ESERCIZIO ===
			3.929,91
			=== TOTALE A PAREGGIO ===
			399.811,17

L'Ente gestore dell'attività scolastica non è tenuto alla redazione di bilancio preventivo

BENI IMMOBILI E ATTI DI GESTIONE DEL PATRIMONIO

L'Ente gestore dell'attività scolastica è proprietario *dell'immobile* ubicato in **Vigliano Biellese (BI) in via Libertà, 13**